PERSONAL ACCIDENT

แผนประกันภัยอุบัติเหตุส่วนบุคคล

มอบความอุ่นใจให้ครอบครัวของคุณ
เพราะอุบัติเหตุเกิดขึ้นได้ทุกที่ ทุกเวลา
ด้วยแพนประกันภัยอุบัติเหตุส่วนบุคคล

AIA ONE BILLION
เอไอเอ มุ่งสนับสนุนให้ผู้คนกว่าพันล้านคน
มีสุขภาพและชีวิตที่ดีขึ้น

AIA
HEALTHIER, LONGER,
BETTER LIVES

เอไอเอพร้อมมอบหลักประกันหลากหลายทางเลือก
ไม่ว่าจะเจอเรื่องหนักแค่ไหน
เตรียมพร้อมรับมือกับทุกความเสี่ยงด้วยประกันอุบัติเหตุจากเอไอเอ
ที่จะช่วยคุณแบ่งเบาค่าใช้จ่าย ให้ความคุ้มครอง
คนที่คุณรัก และตัวคุณเอง

อุบัติเหตุ นับเป็นเหตุการณ์ที่มักเกิดขึ้นโดยที่เราไม่คาดคิด เป็นเหตุสร้างความเสียหายให้กับทรัพย์สิน สุขภาพ หรืออาจถึงแก่ชีวิต โดยที่เราไม่ทันตั้งตัว อุบัติเหตุมีโอกาสเกิดขึ้นได้ทุกที่ทุกเวลา ในชีวิตประจำวัน โดยเฉพาะในสังคมปัจจุบัน การเดินทางโดยใช้ยานพาหนะส่วนตัว หรือรถขนส่งสาธารณะมีจำนวนมากขึ้นเรื่อยๆ และมีสถิติการเกิดอุบัติเหตุขึ้นบ่อยครั้ง

เงื่อนไขการรับประกันภัย

- **รับประกันภัยขั้นอาชีพ 1 และ 2**
  (รายละเอียดโปรดศึกษาจากคู่มือขั้นอาชีพสำหรับการรับประกันภัยอุบัติเหตุส่วนบุคคล)

  ตัวอย่างขั้นอาชีพ 1 : ผู้บริหารระดับสูง เจ้าของกิจการขนาดใหญ่ นายแพทย์ พยาบาล บุรุษพยาบาล ผู้พิพากษา อัยการ ทนายความ ผู้บริหาร ครู อาจารย์ แม่บ้าน ช่างเสริมสวย วิศวกร นักออกแบบ สถาปนิก เจ้าของกิจการ อาทิ ขายทอง อัญมณี ขายยา ภัตตาคาร สนามกอล์ฟ ปั๊มน้ำมัน เป็นต้น

  ตัวอย่างขั้นอาชีพ 2 : เจ้าของกิจการ ร้านอาหาร รับซื้อของเก่า อู่ซ่อมรถ โรงกลึง ปะยาง เจ้าของนา สวน ไร่ ฟาร์ม พนักงานทำความสะอาด สัตวแพทย์ คนขับรถบรรทุกเล็กส่งของ หัวหน้าคนงาน ช่าง สี ไม้ ปู ปฏิมากรภาพผนัง หาบเร่ นักดนตรี พนักงานขับรถ พนักงานเก็บค่าโดยสาร

- **เอกสารเพิ่มเติมประกอบการพิจารณารับประกันภัย สำหรับจำนวนเงินเอาประกันภัย 10 ล้านบาทขึ้นไป**
  สำเนาบัญชีกระแสรายวันย้อนหลังล่าสุด 6 เดือน และแบบสอบถามวงเงินสูง โดยบริษัทสงวนสิทธิ์ในการเรียกเอกสารอื่นๆ

ตัวอย่างข้อยกเว้นทั่วไปที่ไม่คุ้มครอง (ของทุกแผน)

- การกระทำของผู้เอาประกันภัยขณะอยู่ภายใต้ฤทธิ์สุรา สารเสพติด หรือยาเสพติดให้โทษ จนไม่สามารถครองสติได้ คำว่า “ขณะอยู่ภายใต้ฤทธิ์สุรา” นั้น ในกรณีที่มีการตรวจเลือดให้ถือเกณฑ์มีระดับแอลกอฮอล์ในเลือดตั้งแต่ 150 มิลลิกรัมเปอร์เซ็นต์ขึ้นไป
- การฆ่าตัวตาย พยายามฆ่าตัวตาย หรือการทำร้ายร่างกายตนเอง

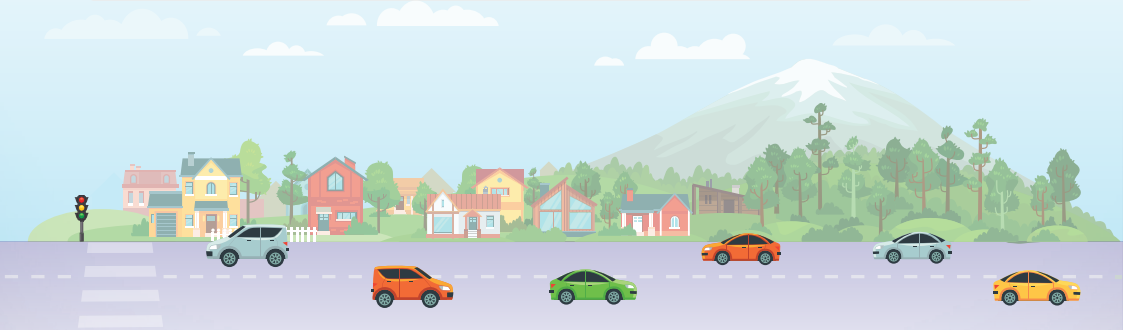

คำเตือน ผู้ขอเอาประกันภัยควรศึกษาและทำความเข้าใจในเอกสารเสนอขายก่อนตัดสินใจทำประกันภัย เมื่อได้รับกรมธรรม์แล้วโปรดศึกษารายละเอียดข้อกำหนดและเงื่อนไขในกรมธรรม์ ข้อกำหนดและเงื่อนไขของความคุ้มครองจะระบุไว้ในกรมธรรม์ประกันภัยที่ออกให้กับผู้ถือกรมธรรม์

ดูแลและมอบความอุ่นใจกับครอบครัว ด้วยแผนประกันที่ให้ความคุ้มครองสูง

แผนประกันภัย		AIANPA5500	AIANPA7900*	AIANPA32K
อายุที่รับประกัน		15 วัน - 60 ปี	15 วัน - 74 ปี*	25 - 60 ปี
ต่ออายุได้ถึงอายุ		75 ปี		
ผลประโยชน์โดยย่อ		จำนวนเงินเอาประกันภัย (บาท)		
เสียชีวิต สูญเสียอวัยวะ สายตา	AD,DD	1,100,000	2,200,000	10,000,000
ทุพพลภาพถาวรสิ้นเชิง	PD	1,100,000	2,200,000	10,000,000
ฆาตกรรมหรือถูกทำร้ายร่างกาย	MA	550,000	1,100,000	1,000,000
เสียชีวิตจากการขับขี่หรือโดยสารรถจักรยานยนต์	MC	550,000	500,000	1,000,000
ค่ารักษาพยาบาล	ME	100,000	100,000	300,000
ความคุ้มครองอุบัติเหตุในวันหยุดนักขัตฤกษ์	PH	1,100,000	2,200,000	-
ผลประโยชน์กระดูกแตกหัก	BB	-	10,000	100,000
ผลประโยชน์การชดเชยรายได้ระหว่างการเข้ารักษาตัวในโรงพยาบาล รวมกันสูงสุดไม่เกิน 365 วัน ต่อการบาดเจ็บแต่ละครั้ง (ต่อวัน) • การชดเชยรายได้ระหว่างการเข้ารักษาตัวในโรงพยาบาลต่อวัน (กรณีเข้าพักรักษาตัวเป็นผู้ป่วยในห้องผู้ป่วยหนัก (ไอ.ซี.ยู.) ผลประโยชน์จะเป็น 2 เท่าของผลประโยชน์การชดเชยรายได้ สูงสุดไม่เกิน 7 วัน รวมอยู่ใน 365 วัน)	HU	-	-	5,000 (ต่อวัน)

ขั้นอาชีพ	AIANPA5500		AIANPA7900*		AIANPA32K	
	อายุ	เบี้ยประกันภัยรายปี (บาท)	อายุ	เบี้ยประกันภัยรายปี (บาท)	อายุ	เบี้ยประกันภัยรายปี (บาท)
1	15 วัน - 60 ปี	5,500	15 วัน - 60 ปี	7,900	25 - 60 ปี	32,000
	61 - 65 ปี**	6,000	61 - 65 ปี**	8,650	61 - 65 ปี**	38,400
	66 - 70 ปี**	6,950	66 - 70 ปี**	10,100	66 - 70 ปี**	44,800
	71 - 75 ปี**	8,900	71 - 75 ปี**	13,000	71 - 75 ปี**	57,600
2	15 วัน - 60 ปี	6,700	15 วัน - 60 ปี	9,700	25 - 60 ปี	40,000
	61 - 65 ปี**	7,200	61 - 65 ปี**	10,450	61 - 65 ปี**	48,000
	66 - 70 ปี**	8,150	66 - 70 ปี**	11,900	66 - 70 ปี**	56,000
	71 - 75 ปี**	10,100	71 - 75 ปี**	14,850	71 - 75 ปี**	69,700

* ผู้เอาประกันภัยที่ไม่มีรายได้ (เยาวชน นักเรียน นักศึกษา แม่บ้าน พ่อบ้าน ผู้เกษียณอายุ) จะไม่สามารถสมัครแผน AIANPA7900 ได้
** อายุเริ่มรับประกันภัยขึ้นอยู่กับแต่ละแผนฯ และรวมถึงปีต่ออายุ

อัตราเบี้ยประกันภัยข้างต้นจะคำนวณตามอายุของผู้เอาประกันภัย ณ วันต่ออายุกรมธรรม์
ทั้งนี้ บริษัทมีสิทธิที่จะทบทวนและปรับปรุงอัตราเบี้ยประกันภัยได้โดยความเห็นชอบของนายทะเบียน

การพิจารณารับประกันภัยเป็นไปตามกฎเกณฑ์ของบริษัท

เบี้ยประกันของแบบประกันนี้ เฉพาะส่วนที่เข้าเงื่อนไขสามารถหักลดหย่อนภาษีเงินได้บุคคลธรรมดาตามหลักเกณฑ์ที่กรมสรรพากรกำหนด

คำเตือน ผู้ขอเอาประกันภัยควรศึกษาและทำความเข้าใจในเอกสารเสนอขายก่อนตัดสินใจทำประกันภัย เมื่อได้รับกรมธรรม์แล้วโปรดศึกษารายละเอียดข้อกำหนดและเงื่อนไขในกรมธรรม์ ข้อกำหนดและเงื่อนไขของความคุ้มครองจะระบุไว้ในกรมธรรม์ประกันภัยที่ออกให้กับผู้ถือกรมธรรม์

เตรียมการล่วงหน้าเรื่องค่ารักษาพยาบาลอุบัติเหตุ เพื่อความอุ่นใจของคุณและครอบครัว

แผนประกันภัย		AIANPA3300	AIANPA4600	AIANPA3900
อายุที่รับประกัน		16 - 60 ปี	15 วัน - 74 ปี	15 วัน - 70 ปี
ต่ออายุได้ถึงอายุ		75 ปี		
ผลประโยชน์โดยย่อ		จำนวนเงินเอาประกันภัย (บาท)		
เสียชีวิต สูญเสียอวัยวะ สายตา	AD,DD	500,000	600,000	700,000
ทุพพลภาพถาวรสิ้นเชิง	PD	500,000	600,000	700,000
ฆาตกรรมหรือถูกทำร้ายร่างกาย	MA	250,000	300,000	350,000
เสียชีวิตจากการขับขี่หรือโดยสารรถจักรยานยนต์	MC	250,000	600,000	350,000
ค่ารักษาพยาบาล	ME	40,000	100,000	30,000
ความคุ้มครองอุบัติเหตุในวันหยุดนักขัตฤกษ์	PH	500,000	600,000	-
ผลประโยชน์กระดูกแตกหัก	BB	-	5,000	7,000
ค่าเลี้ยงดูสำหรับบุคคลในครอบครัวเป็นรายเดือน (ระยะเวลา 60 เดือน) • จะได้รับต่อเมื่อผู้เอาประกันภัยเสียชีวิต สูญเสียอวัยวะ สายตา หรือทุพพลภาพถาวรสิ้นเชิง	FCG	3,000	-	-
ผลประโยชน์ค่าปลงศพ	CM	-	-	50,000

ขั้นอาชีพ	AIANPA3300		AIANPA4600		AIANPA3900	
	อายุ	เบี้ยประกันภัยรายปี (บาท)	อายุ	เบี้ยประกันภัยรายปี (บาท)	อายุ	เบี้ยประกันภัยรายปี (บาท)
1	16 - 60 ปี	3,300	15 วัน - 60 ปี	4,600	15 วัน - 60 ปี	3,900
	61 - 65 ปี*	3,900	61 - 65 ปี*	5,000	61 - 65 ปี*	4,700
	66 - 70 ปี*	4,470	66 - 70 ปี*	5,800	66 - 70 ปี*	5,400
	71 - 75 ปี*	5,500	71 - 75 ปี*	7,350	71 - 75 ปี*	6,800
2	16 - 60 ปี	4,100	15 วัน - 60 ปี	5,600	15 วัน - 60 ปี	4,900
	61 - 65 ปี*	4,600	61 - 65 ปี*	6,000	61 - 65 ปี*	5,580
	66 - 70 ปี*	5,130	66 - 70 ปี*	6,750	66 - 70 ปี*	6,290
	71 - 75 ปี*	6,180	71 - 75 ปี*	8,350	71 - 75 ปี*	7,700

* อายุเริ่มรับประกันภัยขึ้นอยู่กับแต่ละแผนฯ และรวมถึงปีต่ออายุ

อัตราเบี้ยประกันภัยข้างต้นจะคำนวณตามอายุของผู้เอาประกันภัย ณ วันต่ออายุกรมธรรม์
ทั้งนี้ บริษัทมีสิทธิที่จะทบทวนและปรับปรุงอัตราเบี้ยประกันภัยได้โดยความเห็นชอบของนายทะเบียน

การพิจารณารับประกันภัยเป็นไปตามกฎเกณฑ์ของบริษัท

เบี้ยประกันของแบบประกันนี้ เฉพาะส่วนที่เข้าเงื่อนไขสามารถหักลดหย่อนภาษีเงินได้บุคคลธรรมดาตามหลักเกณฑ์ที่กรมสรรพากรกำหนด

คำเตือน ผู้ขอเอาประกันภัยควรศึกษาและทำความเข้าใจในเอกสารเสนอขายก่อนตัดสินใจทำประกันภัย เมื่อได้รับกรมธรรม์แล้วโปรดศึกษารายละเอียดข้อกำหนดและเงื่อนไขในกรมธรรม์ ข้อกำหนดและเงื่อนไขของความคุ้มครองจะระบุไว้ในกรมธรรม์ประกันภัยที่ออกให้กับผู้ถือกรมธรรม์

กรมธรรม์ประกันภัยอุบัติเหตุที่เหมาะสำหรับผู้ที่ใช้รถจักรยานยนต์เป็นประจำ

แผนประกันภัย		AIANPA2500	AIANPA3000	AIANPA3800
อายุที่รับประกัน		15 วัน - 70 ปี	15 วัน - 74 ปี	16 - 60 ปี
ต่ออายุได้ถึงอายุ		75 ปี		
ผลประโยชน์โดยย่อ		จำนวนเงินเอาประกันภัย (บาท)		
เสียชีวิต สูญเสียอวัยวะ สายตา	AD,DD	500,000	600,000	500,000
ทุพพลภาพถาวรสิ้นเชิง	PD	500,000	600,000	500,000
ฆาตกรรมหรือถูกทำร้ายร่างกาย	MA	250,000	300,000	250,000
เสียชีวิตจากการขับขี่หรือโดยสารรถจักรยานยนต์	MC	250,000	600,000	250,000
ค่ารักษาพยาบาล	ME	20,000	35,000	50,000
ความคุ้มครองอุบัติเหตุขณะเดินทางโดยรถยนต์ส่วนบุคคล	PP	-	-	1,558,000
ความคุ้มครองอุบัติเหตุในวันหยุดนักขัตฤกษ์	PH	-	600,000	500,000
ความคุ้มครองอุบัติเหตุอันเกิดจากภัยธรรมชาติ	ND	-	-	500,000
ผลประโยชน์กระดูกแตกหัก	BB	10,000	2,000	-
ผลประโยชน์การชดเชยรายได้ระหว่างการเข้ารักษาตัวในโรงพยาบาลรวมกันสูงสุดไม่เกิน 365 วันต่อการบาดเจ็บแต่ละครั้ง (ต่อวัน) • การชดเชยรายได้ระหว่างการเข้ารักษาตัวในโรงพยาบาลต่อวัน (กรณีเข้าพักรักษาตัวเป็นผู้ป่วยในห้องผู้ป่วยหนัก (ไอ.ซี.ยู.) ผลประโยชน์จะเป็น 2 เท่าของผลประโยชน์การชดเชยรายได้สูงสุดไม่เกิน 7 วัน รวมอยู่ใน 365 วัน)	HU	-	-	500 (ต่อวัน)
ค่าเลี้ยงดูสำหรับบุคคลในครอบครัวเป็นรายเดือน (ระยะเวลา 60 เดือน) • จะได้รับต่อเมื่อผู้เอาประกันภัยเสียชีวิต สูญเสียอวัยวะ สายตา หรือทุพพลภาพถาวรสิ้นเชิง	FCG	-	-	1,000
ผลประโยชน์ค่าปลงศพ	CM	10,000	-	-

ขั้นอาชีพ	AIANPA2500		AIANPA3000		AIANPA3800	
	อายุ	เบี้ยประกันภัยรายปี (บาท)	อายุ	เบี้ยประกันภัยรายปี (บาท)	อายุ	เบี้ยประกันภัยรายปี (บาท)
1	15 วัน - 60 ปี	2,500	15 วัน - 60 ปี	3,000	16 - 60 ปี	3,800
	61 - 65 ปี*	2,700	61 - 65 ปี*	3,250	61 - 65 ปี*	4,600
	66 - 70 ปี*	3,150	66 - 70 ปี*	3,750	66 - 70 ปี*	5,300
	71 - 75 ปี*	4,000	71 - 75 ปี*	4,700	71 - 75 ปี*	6,770
2	15 วัน - 60 ปี	3,050	15 วัน - 60 ปี	3,600	16 - 60 ปี	4,700
	61 - 65 ปี*	3,250	61 - 65 ปี*	3,850	61 - 65 ปี*	5,660
	66 - 70 ปี*	3,700	66 - 70 ปี*	4,350	66 - 70 ปี*	6,290
	71 - 75 ปี*	4,550	71 - 75 ปี*	5,300	71 - 75 ปี*	7,560

* อายุเริ่มรับประกันภัยขึ้นอยู่กับแต่ละแผนฯ และรวมถึงปีต่ออายุ

อัตราเบี้ยประกันภัยข้างต้นจะคำนวณตามอายุของผู้เอาประกันภัย ณ วันต่ออายุกรมธรรม์
ทั้งนี้ บริษัทมีสิทธิที่จะทบทวนและปรับปรุงอัตราเบี้ยประกันภัยได้โดยความเห็นชอบของนายทะเบียน
การพิจารณารับประกันภัยเป็นไปตามกฎเกณฑ์ของบริษัท

เบี้ยประกันของแบบประกันนี้ เฉพาะส่วนที่เข้าเงื่อนไขสามารถหักลดหย่อนภาษีเงินได้บุคคลธรรมดาตามหลักเกณฑ์ที่กรมสรรพากรกำหนด

คำเตือน ผู้ขอเอาประกันภัยควรศึกษาและทำความเข้าใจในเอกสารเสนอขายก่อนตัดสินใจทำประกันภัย เมื่อได้รับกรมธรรม์แล้ว โปรดศึกษารายละเอียดข้อกำหนดและเงื่อนไขในกรมธรรม์ ข้อกำหนดและเงื่อนไขของความคุ้มครองจะระบุไว้ในกรมธรรม์ประกันภัยที่ออกให้กับผู้ถือกรมธรรม์

แผนประกันภัยสำหรับขั้นอาชีพ 3

ตัวอย่างขั้นอาชีพ 3

อาชีพที่ใช้รถจักรยานยนต์ คนขับรถบรรทุกหนัก 6 ล้อ ถึง 10 ล้อ ช่างไฟฟ้า ช่างกลึง กรรมกร คนงานก่อสร้าง คนขับรถเครน

เงื่อนไขการรับประกัน		
	อายุที่รับประกัน (ขั้นอาชีพ 3 เท่านั้น)	16 - 60 ปี
	ต่ออายุได้ถึงอายุ	75 ปี

ผลประโยชน์โดยย่อ		จำนวนเงินเอาประกันภัย (บาท)		
		AIANPA2280	AIANPA1600	AIANPA2100
เสียชีวิต สูญเสียอวัยวะ สายตา	AD,DD	200,000	200,000	300,000
ทุพพลภาพถาวรสิ้นเชิง	PD	200,000	200,000	300,000
ฆาตกรรมหรือถูกทำร้ายร่างกาย	MA	100,000	100,000	150,000
เสียชีวิตจากการขับขี่หรือโดยสารรถจักรยานยนต์	MC	100,000	100,000	150,000
ค่ารักษาพยาบาล	ME	20,000	30,000	40,000

อายุ	เบี้ยประกันภัยรายปี (บาท)		
	AIANPA2280	AIANPA1600	AIANPA2100
16 - 60 ปี	2,280	2,700	3,500
61 - 65 ปี*	2,400	2,860	3,700
66 - 70 ปี*	2,630	3,130	4,060
71 - 75 ปี*	3,090	3,680	4,780

* อายุเริ่มรับประกันภัยขึ้นอยู่กับแต่ละแผนฯ และรวมถึงปีต่ออายุ

อัตราเบี้ยประกันภัยข้างต้นจะคำนวณตามอายุของผู้เอาประกันภัย ณ วันต่ออายุกรมธรรม์ ทั้งนี้ บริษัทมีสิทธิที่จะทบทวน และปรับปรุงอัตราเบี้ยประกันภัยได้โดยความเห็นชอบของนายทะเบียน

การพิจารณารับประกันภัยเป็นไปตามกฎเกณฑ์ของบริษัท

เบี้ยประกันของแบบประกันนี้ เฉพาะส่วนที่เข้าเงื่อนไขสามารถหักลดหย่อนภาษีเงินได้บุคคลธรรมดาตามหลักเกณฑ์ที่กรมสรรพากรกำหนด

คำเตือน ผู้ขอเอาประกันภัยควรศึกษาและทำความเข้าใจในเอกสารเสนอขายก่อนตัดสินใจทำประกันภัย เมื่อได้รับกรมธรรม์แล้วโปรดศึกษารายละเอียดข้อกำหนดและเงื่อนไขในกรมธรรม์ ข้อกำหนดและเงื่อนไขของความคุ้มครองจะระบุไว้ในกรมธรรม์ประกันภัยที่ออกให้กับผู้ถือกรมธรรม์

แผนประกันภัยสำหรับอาชีพเสี่ยงภัยพิเศษ (MA10%)

เงื่อนไขการรับประกันภัย

อายุที่รับประกันภัย	15 วัน - 60 ปี
ต่ออายุได้ถึงอายุ	75 ปี

ผลประโยชน์โดยย่อ		จำนวนเงินเอาประกันภัย (บาท)
		AIANPA3330
เสียชีวิต สูญเสียอวัยวะ สายตา	AD,DD	500,000
ทุพพลภาพถาวรสิ้นเชิง	PD	500,000
ฆาตกรรมหรือถูกทำร้ายร่างกาย	MA	50,000
เสียชีวิตจากการขับขี่หรือโดยสารรถจักรยานยนต์	MC	250,000
ค่ารักษาพยาบาล	ME	60,000

ขั้นอาชีพ	ตัวอย่างขั้นอาชีพเสี่ยงภัยพิเศษ	อายุ	เบี้ยประกันภัยรายปี (บาท)
1	นายอำเภอ / ปลัดอำเภอ / รองปลัดอำเภอ นอกเขตจังหวัดกรุงเทพ, นนทบุรี, ปทุมธานี, สมุทรปราการ / สมาชิกสภาผู้แทนราษฎร / นายกเทศมนตรี / สมาชิกสภาจังหวัด	15 วัน - 60 ปี	3,330
		61 - 65 ปี*	4,000
		66 - 70 ปี*	4,580
		71 - 75 ปี*	5,600
2	กำนัน / ผู้ใหญ่บ้าน / ศุลการักษ์ ในเขตท่าเรือหรือท่าอากาศยาน / อบต. / อบจ. / ยาม (ไม่พกอาวุธ)	16 - 60 ปี	4,100
		61 - 65 ปี*	4,700
		66 - 70 ปี*	5,200
		71 - 75 ปี*	6,300
3	สรรพสามิตตรวจจับ / ศุลการักษ์ นอกเขตกรุงเทพฯ / เจ้าหน้าที่ราชทัณฑ์ (ควบคุม, ปราบปราม) / ผู้ฝึกสอนวิชานักโทษ / ยามพกอาวุธ (ประจำที่) / คนขับรถบรรทุกเงิน, ผู้ติดตาม (พนักงานขับรถบรรทุกเงิน, ยามพกอาวุธ (ประจำรถ))	16 - 60 ปี	4,700
		61 - 65 ปี*	5,370
		66 - 70 ปี*	5,900
		71 - 75 ปี*	6,970

* อายุเริ่มรับประกันภัยขึ้นอยู่กับแต่ละแผนฯ และรวมถึงปีต่ออายุ

อัตราเบี้ยประกันภัยข้างต้นจะคำนวณตามอายุของผู้เอาประกันภัย ณ วันต่ออายุกรมธรรม์
ทั้งนี้ บริษัทมีสิทธิที่จะทบทวน และปรับปรุงอัตราเบี้ยประกันภัยได้โดยความเห็นชอบของนายทะเบียน

การพิจารณารับประกันภัยเป็นไปตามกฎเกณฑ์ของบริษัท

เบี้ยประกันของแบบประกันนี้ เฉพาะส่วนที่เข้าเงื่อนไขสามารถหักลดหย่อนภาษีเงินได้บุคคลธรรมดาตามหลักเกณฑ์ที่กรมสรรพากรกำหนด

คำเตือน ผู้ขอเอาประกันภัยควรศึกษาและทำความเข้าใจในเอกสารเสนอขายก่อนตัดสินใจทำประกันภัย เมื่อได้รับกรมธรรม์แล้วโปรดศึกษารายละเอียดข้อกำหนดและเงื่อนไขในกรมธรรม์ ข้อกำหนดและเงื่อนไขของความคุ้มครองจะระบุไว้ในกรมธรรม์ประกันภัยที่ออกให้กับผู้ถือกรมธรรม์

แผนประกันที่ให้ค่าชดเชยรายเดือนสำหรับการดำรงชีพ (MLB)

เงื่อนไขการรับประกันภัย

อายุที่รับประกันภัย	16 - 60 ปี
ต่ออายุได้ถึงอายุ	70 ปี

ผลประโยชน์โดยย่อ		จำนวนเงินเอาประกันภัย (บาท)			
		WSMNPA1600	WSMNPA2200	WSMNPA2700	WSMNPA3300
เสียชีวิต สูญเสียอวัยวะ สายตา	AD,DD	200,000	300,000	400,000	500,000
ทุพพลภาพถาวรสิ้นเชิง	PD	200,000	300,000	400,000	500,000
ฆาตกรรมหรือถูกทำร้ายร่างกาย	MA	100,000	150,000	200,000	250,000
เสียชีวิตจากการขับขี่หรือโดยสารรถจักรยานยนต์	MC	100,000	150,000	200,000	250,000
ค่ารักษาพยาบาล	ME	20,000	30,000	40,000	50,000
ค่าชดเชยรายเดือนสำหรับการดำรงชีพ • บริษัทจะจ่ายผลประโยชน์ค่าชดเชยรายเดือนสำหรับการดำรงชีพให้สูงสุดไม่เกิน 60 เดือน (5 ปี) • กรณีผู้เอาประกันเสียชีวิตก่อน 60 เดือน บริษัทจะจ่ายค่าชดเชยรายเดือนสำหรับการดำรงชีพในจำนวนที่เหลือให้แก่ผู้รับประโยชน์	MLB	3,000	4,500	6,000	7,500

ขั้นอาชีพ	WSMNPA1600		WSMNPA2200		WSMNPA2700		WSMNPA3300	
	อายุ	เบี้ยประกันภัยรายปี (บาท)	อายุ	เบี้ยประกันภัยรายปี (บาท)	อายุ	เบี้ยประกันภัยรายปี (บาท)	อายุ	เบี้ยประกันภัยรายปี (บาท)
1	16 - 60 ปี	1,600	16 - 60 ปี	2,200	16 - 60 ปี	2,700	16 - 60 ปี	3,300
	61 - 65 ปี*	1,700	61 - 65 ปี*	2,400	61 - 65 ปี*	3,000	61 - 65 ปี*	3,600
	66 - 70 ปี*	2,100	66 - 70 ปี*	2,800	66 - 70 ปี*	3,600	66 - 70 ปี*	4,300
2	16 - 60 ปี	2,000	16 - 60 ปี	2,700	16 - 60 ปี	3,500	16 - 60 ปี	4,200
	61 - 65 ปี*	2,200	61 - 65 ปี*	3,000	61 - 65 ปี*	3,800	61 - 65 ปี*	4,600
	66 - 70 ปี*	2,570	66 - 70 ปี*	3,490	66 - 70 ปี*	4,400	66 - 70 ปี*	5,350

* อายุเริ่มรับประกันภัยขึ้นอยู่กับแต่ละแผนฯ และรวมถึงปีต่ออายุ

อัตราเบี้ยประกันภัยข้างต้นจะคำนวณตามอายุของผู้เอาประกันภัย ณ วันต่ออายุกรมธรรม์
ทั้งนี้ บริษัทมีสิทธิที่จะทบทวน และปรับปรุงอัตราเบี้ยประกันภัยได้โดยความเห็นชอบของนายทะเบียน

การพิจารณารับประกันภัยเป็นไปตามกฎเกณฑ์ของบริษัท

เบี้ยประกันของแบบประกันนี้ เฉพาะส่วนที่เข้าเงื่อนไขสามารถหักลดหย่อนภาษีเงินได้บุคคลธรรมดาตามหลักเกณฑ์ที่กรมสรรพากรกำหนด

คำเตือน ผู้ขอเอาประกันภัยควรศึกษาและทำความเข้าใจในเอกสารเสนอขายก่อนตัดสินใจทำประกันภัย เมื่อได้รับกรมธรรม์แล้วโปรดศึกษารายละเอียดข้อกำหนดและเงื่อนไขในกรมธรรม์ ข้อกำหนดและเงื่อนไขของความคุ้มครองจะระบุไว้ในกรมธรรม์ประกันภัยที่ออกให้กับผู้ถือกรมธรรม์

ผู้นำเสนอ

SU0215388 - 03/2026

เอไอเอ ประเทศไทย
181 ถนนสุรวงศ์ เขตบางรัก กรุงเทพฯ 10500

aia.co.th